檔　　號:
保存年限:

國立臺灣師範大學 函

地址：106308 臺北市大安區和平東路一段162號
聯絡人：蔡博仁
電話：02-2351-7160
電子信箱：service@contest.smartreading.net

受文者：屏東縣長治鄉德協國民小學

發文日期：中華民國115年11月3日
發文字號：師大心輔字第1151031104B號
速別：普通件
密等及解密條件或保密期限：
附件：第八屆科普閱讀力大賽活動簡報說明、第八屆科普閱讀力大賽活動海報(1151031104B-0-0.pdf、1151031104B-0-1.pdf)

主旨：本校與國家科學及技術委員會共同辦理「2026-2027第八屆科普閱讀力大賽」，報名將於115年11月27日中午12時截止，敬請協助再次公告競賽資訊，並鼓勵貴校學生踴躍報名參加，請查照。

說明：

一、為提升學生科普閱讀興趣，培養閱讀理解與自主學習能力，本校華語文與科技研究中心與國家科學及技術委員會共同辦理「2026-2027第八屆科普閱讀力大賽」，透過閱讀任務與AI閱讀能力檢測，引導學生建立持續閱讀習慣，提升科普閱讀素養。

二、本屆競賽報名將於115年11月27日（星期五）中午12時截止，敬請貴校協助再次公告活動資訊，並鼓勵學生把握報名期限，踴躍參與。參賽學生完成指定任務後，可獲頒完賽證明，表現優異者另有獎項及獎勵。

三、競賽相關資訊如下：

(一)報名期間：115年9月14日中午12時至115年11月27日中午12時止。

(二)參賽對象：國小三年級至國中八年級、高中十年級學生。

(三)報名方式：

1、學校團體報名：由學校教師至競賽官網「學校團報方案」辦理報名，網址：https://reurl.cc/Vnb4aZ。

2、個人報名及一般團報：請至競賽官網「個人報名」或「一般團報」專區辦理，網址：https://reurl.cc/AXv0qK。

3、一般團報及團體報名達指定人數門檻者，可參加「揪團團報抽博客來禮券」活動，相關辦法請參閱競賽官網。

(四)競賽重要時程：

1、前測考試：115年12月。

2、閱讀任務：116年1月11日中午12時至116年4月2日中午12時，參賽者依各組別規定閱讀指定書籍及文章，並至競賽官網完成讀後評量。

3、後測考試：116年4月。

4、詳細競賽時程請參閱官網「參賽專區－重要時程」，網址：https://reurl.cc/27REMn。

四、檢附競賽活動簡報說明及海報，敬請協助轉知校內師生及學生家長，並鼓勵學生踴躍報名參加。

五、如有競賽相關疑問，請洽主辦單位蔡先生。

(一)聯絡電話：02-2351-7160。

(二)電子信箱：service@contest.smartreading.net。

正本：高雄市各國民小學、屏東縣各國民小學、宜蘭縣各國民小學、花蓮縣各國民小學、臺東縣各國民小學、澎湖縣各國民小學、金門縣各國民小學

副本：電子公文交換章 2026/11/05 10:42:33

校長 宋曜廷

裝

訂

線



活動說明

國立臺灣師範大學 華語文與科技研究中心

大綱

- 競賽緣起
- 競賽流程
- 競賽特色
- 競賽計分
- 影片分享

競賽簡介



競賽緣起

- 臺灣師範大學「**SmartReading適性閱讀**」團隊，長年致力培養臺灣中小學生閱讀習慣。
- 2019年起至2026年與國科會、各縣市政府辦理「科普閱讀力大賽」。
- 結合**AI智慧閱讀分級技術**與**專業中文閱讀能力檢測**，引領**五向度閱讀**與**適性學習**。
- 精選**中央研究院、國立臺大科教中心CASE、國立自然科學博物館、科學人泛科學、數感實驗室Numeracy Lab**等閱讀文章素材。

合作學校推動閱讀成果

金門縣-競賽讀物結合文化閱讀
中正國小、古城國小
金沙國小、金湖國小



桃園市同德國中
-競賽讀物鍛鍊閱讀探究力



基隆市輔大聖心高中
-競賽讀物充實學生課外閱讀



新北市東山國小
-圖書館專屬科普書櫃



臺中市葳格國際學校北屯校區
-競賽圖書融入探究課程



臺東縣
關山國小、東大附小、東海國中、豐田國中
-圖書館專屬書櫃與課程學習單



嘉義縣大鄉國小
嘉義市宣信國小
-圖書館建置SR難度值



SmartReading 適性閱讀®

科普閱讀力大賽 SmartReading Contest

辦理科普及閱讀主題講座：廣受好評













SmartReading 適性閱讀®

科普閱讀力大賽 SmartReading Contest

競賽流程

2026/12



參加DACC前測

2027/1-2027/4



執行**閱讀任務**

登入系統
選書→規劃閱讀計畫
讀書→填寫讀後評量
讀文章→填寫讀後評論

2027/4-2027/5



參加後測

2027/6-2027/9



成績計算及頒獎

獎狀 + 獎金+ 參賽證明
等你來拿!!

SmartReading 適性閱讀®

SmartReading 適性閱讀®

科普閱讀力大賽 SmartReading Contest

一、歷時半年閱讀競賽，培養長期閱讀能力與耐心

12月
學校團報：校內前測
個人報名：登記前測



參加：中文適性閱讀能力診斷
查看：線上診斷報告書

1月至4月
閱讀任務



登入SR系統
查看：推薦書籍及文章清單
借閱：圖書館或線上閱讀
填寫：讀後評量及評論

4月至5月校內後測
6月至9月成績排名



參加：中文適性閱讀能力診斷
查看：線上診斷報告書、競賽積分報表
下載：參賽證明
公告：成績、頒獎

SmartReading 適性閱讀®

二、競賽模式：閱讀任務挑戰，累積閱讀五力積分

競賽期間，選書/選文、閱讀、填寫評量，累積閱讀五力分數

適性書單文章推薦



閱讀計畫建立及評量作答



每周完整報表及排行榜



三、閱讀五力分數，培養全方位閱讀力



執行力

學生填寫讀後評量結果，
計算為「執行力」



規劃力

自主規劃的閱讀計畫，
計算為「規劃力」





成長力

前後測的閱讀成長情形，
計算為「成長力」



博學力

閱讀書籍的廣博程度，
計算為「博學力」



精進力

閱讀書籍的深入程度，
計算為「精進力」

競賽計分



競賽測驗與計分

閱讀力分數　佔總成績 65%

1.DACC前測

能力定錨： 競賽開始時進行的線上選擇題測驗。目的在於精準定位學生目前的閱讀能力，並依此「智慧推薦」最適合學生程度的科普任務書單。

分數：總分1000分，共5個向度，每向度滿分為200分。

2.DACC後測

成長檢核： 於閱讀任務結束後施測。透過前後對比，科學化評估學生在競賽期間的「閱讀能力成長幅度」。

分數：總分1000分，共5個向度，每向度滿分為200分。

3.執行閱讀任務

學生登入系統自主選書與規劃，包含：

- **實體書與電子書：** 閱讀後需填寫讀後評量。
- **精選短文：** 線上閱讀並完成系統回饋。
- **四大核心結算：** 綜合評分「閱讀執行力、閱讀精進力、閱讀博學力、閱讀成長力」。

科普知識大會考　佔總成績 35%

範圍精準

- 任務期間「完成」指定閱讀書籍本數、文章篇數，才可進行本測驗。
- 與「DACC後測」同時進行。題目完全從學生在任務期間「實際選讀的書籍」中抽取，考驗閱讀吸收成效。

分數：總分100分，共5個題組，每個題組3題，共計15題。

📌 備註說明（非競賽研究項目）

競賽中另包含「閱讀行為調查測驗」與「閱讀自我調控測驗」。此兩項採用「五點量表」（讓學生針對陳述從1到5給予滿意度或同意度評分），結果僅供學術與教學調整參考，完全不納入競賽總成績計算。

SmartReading

DACC中文閱讀能力適性診斷評量

比較項目	傳統閱讀測驗	DACC適性診斷
施測形式	多為集體紙本印刷，手寫負擔大	電腦化線上測驗，操作直觀
測驗時間	通常需 1 小時以上，學生易疲憊	約 30–40 分鐘（約一節課時間）
題目與計分	所有人題目相同，易過難或過易	依年級智慧派題（8–11 題組 / 滿分 1000）
題本形式	固定試題，較容易死背答案	動態題庫隨機選題，具防背題與保密性
結果產出	人工閱卷及統計，需等待數天或數週	系統自動運算，測後即可獲得診斷結果

研發單位：國立臺灣師範大學心理與教育測驗研究發展中心
研發標準：比照國際閱讀能力評量 (PIRLS & PISA)標準及國際測驗（如：TOEFL、GRE 等）研發之電腦化適性測驗
線上體驗可點擊此網站：https://smartreading.net/exp/index.aspx

SmartReading

DACC中文閱讀能力適性診斷評量

滿分為SR 1000，
不同年級的常模平均和PR將根據參賽者的分數和年級而變動。

運用電腦大數據進行同年級常模對照，分析受測者實際的閱讀能力等級落點。

下方有五個向度的個別表現、常模均值比較和能力描述。
各向度總分為200分。



DACC有 1~13 個等級，
DACC等級5，意指閱讀能力有五年級的平均程度，等級7則是閱讀能力有七年級的平均程度，以此類推。
DACC最高等級為13，意指閱讀能力超過12年級，已具備就讀大專院校的閱讀能力。

★回競賽積分採計說明

SmartReading

DACC中文閱讀能力適性診斷評量

各向度的總分為200分，整體測驗總分為1000分



字詞辨識 ——理解一個字或詞在文句裡的意思

表層文意理解 ——理解文章裡某一個句子所要表達的意思

文意統整 ——統整文章中整體的訊息

推論理解 ——運用已有的生活經驗或知識，解讀、推敲作者在文章裡沒有直接敘述的訊息或觀點

分析評鑑 ——建構對文章深層的理解，並客觀地思考及評價文章的品質與適當性

★回競賽積分採計說明

SmartReading 適性閱讀 | 科普閱讀力大賽

競賽期間：師長陪伴事項

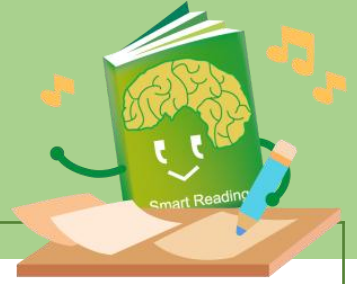

主項目	時程	確認事項	內容說明
測驗安排	2026年11月底至12月初	登記前測時間	1. 回填主辦單位前測登記信(含施測說明)，登記施測時間
進行施測	2026/12/14至2027/1/4	前測施測	1. 由老師指定於12/14至2027/1/4在校期間監考及施測
任務期間	2027/1/11 中午12:00起至 2027/4/2 中午12:00 為止	確認學生任務進度	1. 學生持帳號密碼登入競賽網站(https://contest.smartreading.net/)，提醒學生完成閱讀任務 2. 每週或固定時間查看同學閱讀任務進度。 3. 提醒學生確實閱讀，勿使用相關AI工具作答，以免影響計分 4. 未完成任務者，可參與後測DACC，但無法參與後測之科普知識會考及敘獎與排名
任務結束後	2027/4/2 中午12:00至 2027/7/31中午12:00	於期限前下載資料	1. 本屆競賽結束後，將依時程關閉競賽帳號

原校施測：監考注意事項

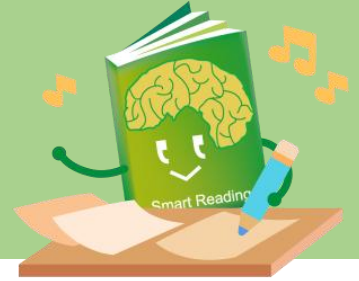

項目	學校準備
施測期間	依公告期間完成全數參賽學生測驗。
設備	電腦教室，或一般教室搭配平板及 Wi-Fi。
教室	依人數安排，通常約 1–2 間。
監考	每間教室至少 1 位校內監考老師。
測驗時間	約 40–60 分鐘，最多 80 分鐘。
分時段施測	可依課務分時段進行，不必連堂。
作答紀錄	系統保留進度，未完成者下次可接續作答。

- 確認網路、電腦或平板設備正常使用。
- 依人數安排施測教室與監考老師。
- 依主辦單位表單登記施測時間。
- 於規定期間內完成全數學生測驗。
- 協助學生依測驗說明登入競賽系統。

SR科普閱讀力大賽-親師/學生分享

教師篇

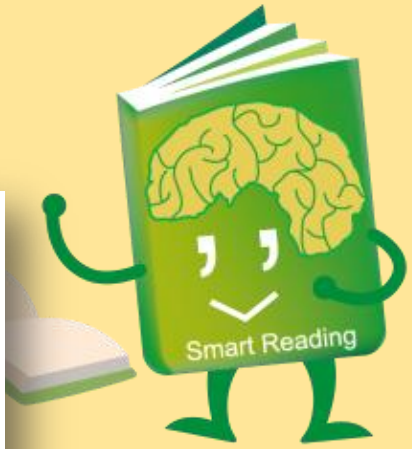

學生篇



SR教學版-計畫學校分享

校長篇01

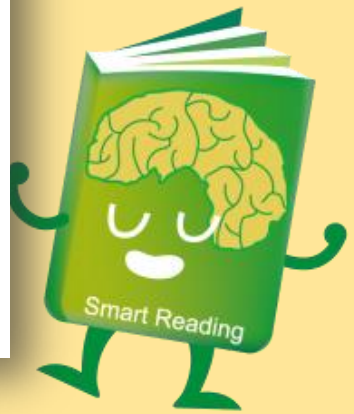

校長篇02

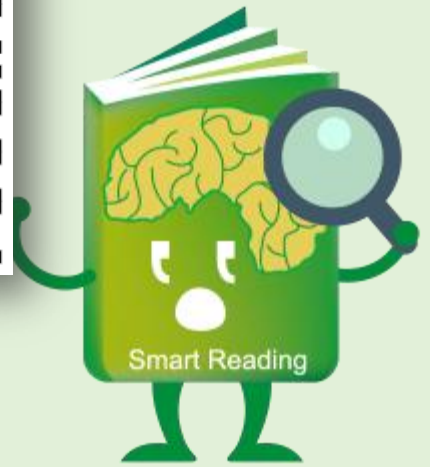



官網 QRCode

【報名方式】 歡迎鼓勵孩子透過貴校老師團體報名參賽，享有校園專屬團報優惠價每人 550 元，本屆報名期限至 2026/11/27 中午 12:00 止。期待更多孩子加入這場知識的盛宴，與來自各地的學生一同閱讀、學習、成長！